GEMEENTE TILBURG

GEMEENTEBLAD

Officiële uitgave van gemeente Tilburg.

Nr. 139041

10 oktober

2016

Besluit aanwijzen veiligheidsrisicogebied

DE BURGEMEESTER VAN TILBURG

Gehoord de officier van justitie en de districtschef van politie in het lokale driehoeksoverleg d.d. 23 september 2016;

Gelet op het proces verbaal van politie d.d. 21 september 2016;

Gelet op artikel 151b van de Gemeentewet;

Gelet op het bepaalde in artikel 9 van de Algemene Plaatselijke Verordening gemeente Tilburg;

OVERWEGENDE DAT:

- in de periode van 27 juni 2006 tot 26 augustus 2016 een veiligheidsrisicogebied is aangewezen in een deel van Tilburg Noord en deze periode inmiddels is verstreken;
- deze aanwijzing is ingegeven omdat er volgens politie in Tilburg Noord een toename is van meldingen van wapen gerelateerde ernstige en minder ernstige feiten;
- deze feiten overlast veroorzaken in het gebied;
- deze feiten en overlast het woongenot van de bewoners van dit gebied in ernstige mate negatief wordt beïnvloed;
- er ook na 26 augustus 2016 weer 5 feiten zijn voorgevallen waarbij wapenbezit, wapengebruik danwel ernstige overlast is geregistreerd;
- het aldus ontstane vermoeden van een relatief grote mate van wapenbezit in dit gebied en deze vermoedens ook bevestigd worden door de resultaten van preventieve fouilleeracties op 30 juni 2016, 21 juli 2016 en 11 augustus 2016;
- de invloed die de aard van een aantal van deze gebeurtenissen heeft gehad op het gevoel van onveiligheid in de stad en in het bijzonder in de wijk;
- er een pakket aan maatregelen (gebieds- en persoonsniveau) is en wordt genomen in de wijk om de problemen terug te dringen en de veiligheid en veiligheidsgevoelens van omwonenden te vergroten;
- dat deze maatregelen mogelijk effect hebben gesorteerd, doch dat de inzet van het instrument preventief fouilleren thans een extra bijdrage kan leveren aan de beheersing van het geweld en (vuur)wapenbezit in genoemd gebied;
- er maatregelen getroffen moeten worden om illegaal (vuur)wapenbezit tegen te gaan en (vuur)wapens op te sporen;
- het aanwijzen van een veiligheidsrisicogebied en het invoeren van preventief fouilleren een sluitstuik is in de totaalaanpak;

BESLUIT

om als veiligheidsrisicogebied aan te wijzen voor een periode van woensdag 5 oktober 2016 17.00 uur tot 3 januari 2017 00.00 uur gedurende 24 uur per dag.

het gebied, zoals geduid op de in bijlage 1 opgenomen plattegrond, althans dat deel van Tilburg Noord dat wordt begrensd door en met inbegrip van Midden-Brabantweg, Burgemeester Bechtweg, Rugdijk, Vlashoflaan, Stokhasseltlaan, Dirigentenlaan, Puccinistraat en ter hoogte van de kruising Puccinistraat / Mascagnihof

in een rechte lijn tot aan de Midden-Brabantweg en alle tussenliggende straten en pleinen.

Dit besluit treedt na publicatie in werking.

Tilburg, 4 oktober 2016

de burgemeester van Tilburg

mr. P.G.A. Noordanus

Bijlage 1 . P lattegrond aangewezen gebied

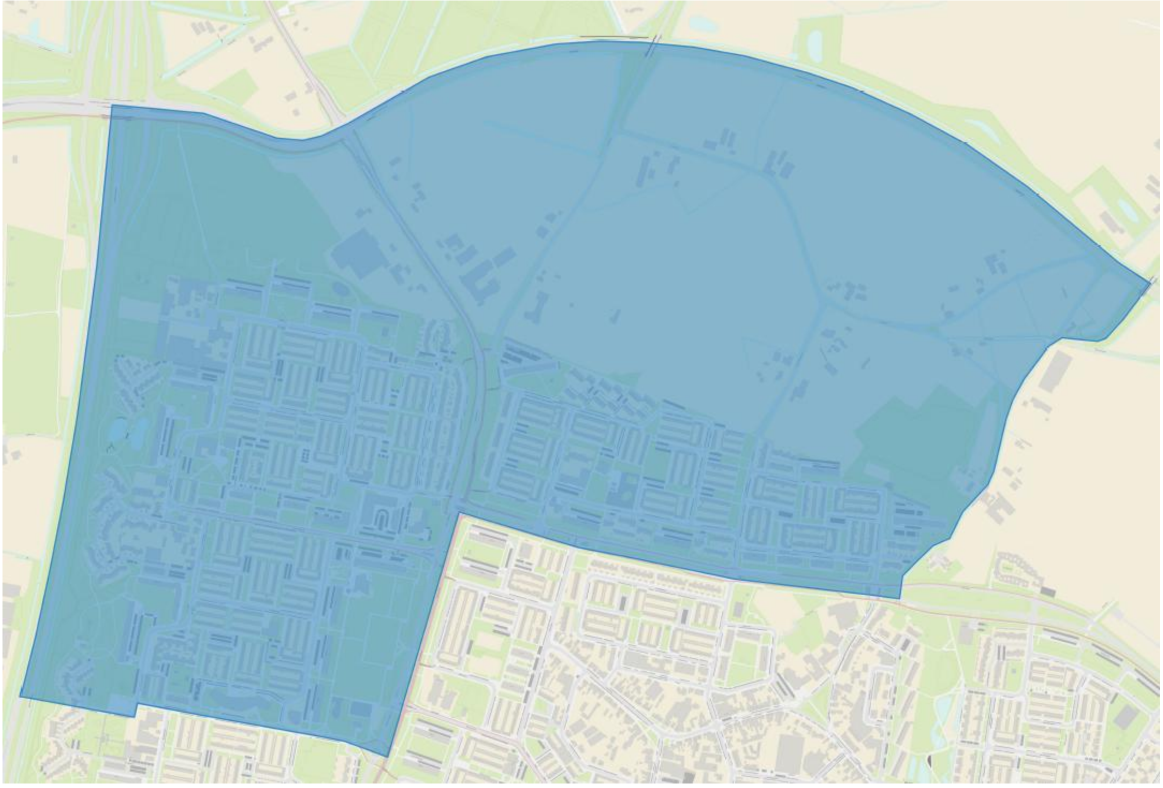

het gebied, zoals opgenomen plattegrond in bovenstaande plattegrond, althans dat deel van Tilburg Noord dat wordt begrensd door en met inbegrip van Midden-Brabantweg, Burgemeester Bechtweg, Rugdijk, Vlashoflaan, Stokhasseltlaan, Dirigentenlaan, Puccinistraat en ter hoogte van de kruising Puccinistraat / Mascagnihof

in een rechte lijn tot aan de Midden-Brabantweg en alle tussenliggende straten en pleinen.